

2022년 찾아가는 유아 흡연위해예방교실 안내문



2022년 찾아가는 유아 흡연위해예방교실



사업개요

01 사업목적

- 유아교육·보육기관(유치원, 어린이집)을 직접 방문하여, 만 3~5세 유아들에게 흡연과 간접흡연의 위험성을 알리고 향후 건강한 생활습관을 형성할 수 있도록 함

02 운영개요

- **운영기간** : 2022년 06월 02일 ~ 2022년 11월 30일, 교육기관 정규일과시간 내
- **방문기관** : 신청기관 중 약 1,500개의 기관을 선정하여 방문예정
※ 선착순이 아니며, 하단의 선정기준에 따라 선정
- **교육대상** : 만 3~5세 유아
- **교육인원** : 한 학급 당 25명 내외 교육 예정
- **교육시간** : 오전(10시~12시), 오후(13시~15시)선택 가능
(한 차시 당 40분 내외 소요)
- **교육유형** : 버스형 교육(A형), 교실형 교육(B형)

03 교육내용

교육유형	장소	연령	활동구성	시간
버스형 교육 (A형)	버스 내	만 3~5세	흡연위해예방 영상 시청, 기본교육	10분
			흡연위해예방 놀이중심 프로그램	15분
			흡연위해예방 가정연계 만들기 활동	15분
교실형 교육 (B형)	교실 내	만 3~5세	흡연위해예방 구연 동화	10분
			흡연위해예방 놀이중심 프로그램	20분
			흡연위해예방 가정연계 만들기 활동	10분

※ 1개 반 40분 내외 교육시간 소요

※ 흡연위해예방 놀이중심 프로그램은 각 연령별 수준에 맞추어 진행



교육일정 및 기관 선정안내

01 신청 및 교육일정

• 신청기간 및 결과발표

① 신청기간 : 2022년 04월 25일(월) 09:00 ~ 05월 09일(월) 18:00까지

② 결과발표 : 2022년 05월 20일(금) 13:00

02 세부 교육기간

• 버스형 교육(A형)



지역	교육기간	일수	지역	교육기간	일수
충북	06.02~06.10	6	제주	08.29~09.08	9
세종	06.13~06.16	4	울산	08.29~09.08	9
대전	06.17~06.22	4	대구	09.13~09.21	7
충남	06.23~06.30	6	경북	09.22~10.07	11
전북	07.01~07.11	7	강원	10.11~10.24	10
광주	07.12~07.18	5	인천	10.25~11.02	6
전남	07.19~07.27	7	경기	11.03~11.18	12
경남	08.08~08.18	8	서울	11.21~11.30	8
부산	08.19~08.26	6	※ 주말 및 공휴일 제외		





교육일정 및 기관 선정안내



• 교실형 교육(B형)

지역	교육기간	지역	교육기간
인천 서울 경기	06.02~07.22	강원	09.01~09.30
		제주	09.26~10.21
경남 부산	06.02~07.22	전북 광주 전남	10.04~11.25
충북 세종 대전 충남	08.08~09.30	경북 울산 대구	10.08~11.25

※ 대면교육이 어려운 경우 비대면 온라인 교육(ZOOM)으로 전환 가능(신청시 체크)

02
세부
교육기간

03
방문기관
선정과정

• 신청기관 중 선정기준에 따라 심사 후 최종 방문기관 발표





교육일정 및 기관 선정안내

04 신청방법

- 금연두드림 홈페이지를 통한 교육신청
 - ① [금연두드림 홈페이지\(nosmk.khealth.or.kr/nsk\)](http://nosmk.khealth.or.kr/nsk) 회원가입, 로그인
 - ② 금연서비스 → 유아 흡연위해예방사업 → 서비스신청 → 방문교육 신청 클릭
 - ③ 신청단계에 따라 신청 완료
- ※ 교육신청은 4월 25일(월) 9:00부터 신청 가능

05 선정방법 및 기준

- 우선 선정기준에 준거하여 선정

버스형 교육(A형)	교실형 교육(B형)
① 교육기회 취약지역 고려 - 읍면지역 소재기관 - 50인 이하 또는 사회복지법인	① 교육기회 취약지역 고려 - 읍면지역 소재기관 - 50인 이하 또는 사회복지법인
② 작년 탈락 기관에 우선권 부여	② 작년 탈락 기관에 우선권 부여
③ 지역별 유치원과 어린이집 비율 고려	③ 지역별 유치원과 어린이집 비율 고려
④ 대형버스(45인승) 진입 및 주차공간 확보여부	④ 흡연율이 높은 지역 * 선정
⑤ 흡연율이 높은 지역 * 선정	

[공통 조건]

- 최소 25인 이상 신청한 기관
- 타기관과 통합, 최소 25인 이상일 경우 소학급 기관도 가능

* 2020 지역건강통계 참조

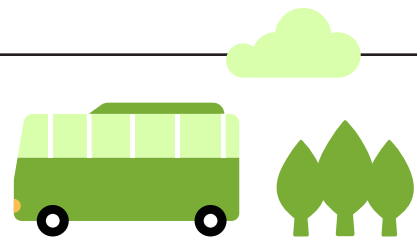



교육일정 및 기관 선정안내

06 결과발표

- 2022년 05월 20일(금) 13:00 홈페이지를 통해 발표
- **금연두드림 홈페이지(nosmk.khealth.or.kr/nsk) 로그인 후 마이 페이지 ('MY' 버튼)에서 선정결과 확인**



- 자세한 교육일정은 선정된 이후 개별 전화 연락을 통해 안내됨

07 지역별 신청 관련 문의

- 인천, 서울, 경기, 강원 : 02-398-4305 / 02-398-7694
- 충북, 충남, 대전, 세종 : 02-398-7693
- 경북, 경남, 전북, 전남, 제주 : 02-398-7667



찾아가는 유아 흡연위해예방교실 교육신청 순서

01 교육신청 순서

- ① 금연두드림 홈페이지(nosmk.khealth.or.kr/nsk) 회원가입 및 로그인
- ② 금연서비스 → '유아 흡연위해예방사업' 클릭

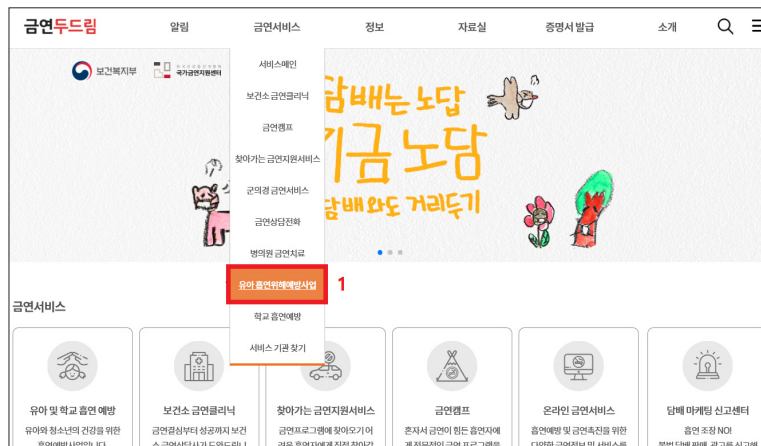

- ③ 서비스 신청/ '방문교육 신청' 클릭 → '신청하기' 클릭



찾아가는 유아 흡연위해예방교실 교육신청 순서

02 교육신청 순서

④ 모두 동의 후 '다음' 버튼 클릭

금연서비스

Step 1. 안내사항 및 개인정보수집 동의 Step 2. 교육일자 선택 Step 3. 신청양식 입력 Step 4. 신청완료

서비스메인

보전소 금연클리닉

금연캠프

찾아가는 금연지원서비스

군역경 금연서비스

금연상담전화

병의원 금연치료

유아 흡연위해예방사업

○ 사업안내

사업 개요

교육자료 모음집

놀이형 체험관

교사 교육과정

우수사례 공모전

○ 서비스 신청

방문교육 신청

1. 안내사항

교육 신청 전 반드시 안내문을 확인해 주시기 바랍니다.
지역별로 교육 일정이 상이하므로, 정확한 일정을 확인하시기 바랍니다.
바스형 교육은 4인승 대형버스가 주차할 수 있는 공간을 소망할 기관에 연락하여 신청 가능합니다.
신청서에 작성한 인원 및 학교급수만 교육이 가능합니다.
최종 방문기관 신청을 위해 사전에 연락을 드릴 수 있으나, 일정 조정을 위한 것으로 최종 신청과는 무관할 수 있습니다.
찾아가는 유아 흡연위해예방교실 교육 신청, 반드시 학부모님에 사전 인가를 부탁드립니다.

유아 흡연예방교실 안내를 확인하였습니다. 1

2. 개인정보수집동의

한국건강증진개발원 국가금연지원센터(이하 "국가금연지원센터")는 "찾아가는 유아 흡연위해예방교실(이하 "교육서비스") 제공을 위해 "개인정보"를 수집합니다. 제3자에게 귀하의 정보를 제공하여 개인정보 수집 및 이용의 동의를 구합니다. 홈페이지 이용자는 동의를 거부할 수 있으며, 이 경우 교육서비스 신청이 제한됩니다.

개인정보수집동의를 확인하였습니다. 2

3. 개인정보 제3자 제공동의

한국건강증진개발원 국가금연지원센터(이하 "국가금연지원센터")는 아래의 경우 수집한 개인정보를 제3자에게 제공할 수 있습니다.

제공받는 자	제공받는 자의 개인정보 이용목적	제공하는 개인정보의 항목	제공하는 개인정보의 보유/이용기간
교육서비스 제공, 사업, 기관협력, 기타	교육서비스 제공, 사업, 기관협력, 기타	신청자 연락처, 이	교육서비스 제공 기간

개인정보 제3자 제공동의를 확인하였습니다. 3

4 다음

⑤ 교육 유형 선택 후 원하는 지역의 '바로가기' 버튼 클릭

금연서비스

Step 1. 안내사항 및 개인정보수집 동의 Step 2. 교육일자 선택 Step 3. 신청양식 입력 Step 4. 신청완료

서비스메인

보전소 금연클리닉

금연캠프

찾아가는 금연지원서비스

군역경 금연서비스

금연상담전화

병의원 금연치료

유아 흡연위해예방사업

○ 사업안내

사업 개요

교육자료 모음집

놀이형 체험관

교사 교육과정

우수사례 공모전

○ 서비스 신청

방문교육 신청

교육자료 신청

● 찾아가는 유아 흡연위해예방교실 신청

A형(버스형), B형(교실형) 중 1가지를 선택 하신 후, 소속 지역의 가능한 일자에 교육을 신청합니다. (오전/오후)

- A형(버스형): 원내에 4인승 대형버스 진입이 가능한 경우, 버스 및 교실내 교육활동 (주요 주차장이 확보되지 않은 곳은 버스형 교육이 불가함.)
- B형(교실형): 원내에 버스 진입이 불가능하여 교사만 방문하는 경우, 교실내 교육활동

※ 참고사항

-기관당 연간 1회만 교육 신청이 가능합니다(버스형, 교실형 중복 신청 불가).

-오전시간의 신청이 상대적으로 많습니다. 오후시간도 많은 신청 부탁드립니다.

1 버스형 또는 교실형 선택

A형(버스형)		B형(교실형)				
구분	지역	교육활동	신청기간	교육기간	진행상태	교육신청
하반기	서울	A형(버스형)&교실형	2020-02-19 ~ 2021-05-31	2020-07-29 ~ 2021-12-31	접수중 2	바로가기

<< 1 >>

찾아가는 유아 흡연위해예방교실 교육신청 순서

03 교육신청 순서

⑥ 신청양식 입력 후 다음단계 클릭

The screenshot shows the '금연서비스' (Smoking Cessation Service) application interface. The main content area is titled '기본 정보' (Basic Information) and contains the following fields:

- 교사명**: 박스형도교장홍동
- 지역 및 교육제안일**: 서울 / 2020-07-29 (수요일)
- 신청자**: 이영기
- 연락처**: [Redacted]
- 이메일**: donggi@khealth.or.kr
- 신청기관명**: [Redacted]
- 기타사항**: 교육회료 포함 [Redacted]
- 주소**: [Redacted]
- 참가인원수**:

만 3세	0	만 4세	0	만 5세	0	명	총 인원	0	명
------	---	------	---	------	---	---	------	---	---
- 학급수**:

만 3세	0	학급, 만 4세	0	학급, 만 5세	0	학급	학급 총	0	학급
------	---	----------	---	----------	---	----	------	---	----
- 유아 흡연위해예방사업**:
 - ※ 내차량(기)이 함께 신청하는 경우, 총 인원수 및 학급수를 기재하여 주시기 바랍니다.
 - ※ 신청자가 확인이 되지 않을 경우, 교육회 확인이 필요 수 있습니다.

At the bottom right of the form, there is a button labeled '다음 단계' (Next Step), which is highlighted with a red box and the number '2'.

⑦ 교육신청 완료 및 안내문 확인

The screenshot shows the '금연서비스' (Smoking Cessation Service) application confirmation page. The main content area contains a confirmation message in a yellow box:

OOO님의 찾아가는 유아 흡연위해예방교실 신청이 완료되었습니다.
 기관 신청을 위하여 사전에 담당자가 연락할 예정이며,
 사전 통화가 연결되지 않은 경우 신청대상지에서 접수될 수 있습니다.
 또한, 사전 연락은 교육 확정 이 아니므로 반드시 최종 선정결과를 확인하십시오.
 신청하신 교육서비스 정보 수정 및 결과는
 마이페이지 > 서비스 신청 내역 > 찾아가는 유아 흡연위해예방교실에서 확인하실 수 있습니다.

At the bottom right of the page, there are two buttons: '메인' (Main) and '신청내역' (Application History).

⑧ 'MY' 클릭 → 마이페이지에서 신청내역 확인

마이페이지

1 상태관리 서비스 신청 진행 현황을 알립니다.
신청 : 신청자의 서비스 신청
신청취소 : 신청자의 서비스 신청 취소
결과보기 : 방문기관 신청 결과 확인

2 정보수정은 기본영역을 누르면 가능합니다.

기관	구분	교육활동	신청일	교육취급일	교육확정일	상태
111	하반기	버스활동&교실활동	2021-05-03 20:34	2020-07-29 오전	-	신청

확인